

Commune :
LACANAU (214)

Numéro d'ordre du document
d'arpentage : 3048 A
Document vérifié et numéroté le 02/09/2019
A Bordeaux
Par F.OTTERNAUD géomètre cadastreur DGFIP
pour le cadre A, en charge de la mission top
Signé

PTGC
Cité Administrative - Boîte 53
Tour B - 14ème Etage
Rue Jules Ferry
33090 BORDEAUX
Téléphone : 05.56.24.85.97
Fax : 05 56 24 86 21

DIRECTION GENERALE DES FINANCES PUBLIQUES

EXTRAIT DU PLAN CADASTRAL

Section : BV
Feuille(s) : 000 BV 01
Qualité du plan : P5 ou CP [40 cm]

Echelle d'origine : 1/2000
Echelle d'édition : 1/1000
Date de l'édition : 02/09/2019
Support numérique : -----

CERTIFICATION
(Art. 25 du décret n° 55-471 du 30 avril 1955)
Le présent document d'arpentage, certifié par les propriétaires sous-signés (3)
a été établi (1) :
A - D'après les indications qu'ils ont fournies au bureau ;
B - En conformité d'un piquetage : ----- effectué sur le terrain ;
C - D'après un plan d'arpentage ou un bornage, dont copie ci-jointe, dressé
le ----- par ----- géomètre à -----
Les propriétaires déclarent avoir pris connaissance des informations portées
au dos de la feuille n° 6463.
A -----, le -----

D'après le document d'arpentage
dressé
Par ABAC (2)
Réf. :
Le

(1) Rayer les mentions inutiles. La formule A n'est applicable que dans le cas d'une esquisse (plan révisé par voie de mise à jour). Dans la formule B, les propriétaires peuvent avoir effectué eux-mêmes le piquetage.
(2) Qualité de la personne agréée (géomètre expert, inspecteur, géomètre ou technicien retraité du cadastre, etc...)
(3) Préciser les noms et qualité du signataire s'il est différent du propriétaire (mandataire, avoué, représentant qualifié de l'association de propriétaires, etc...)

Modification selon les enonciations d'un acte à publier



Accusé de réception en préfecture
033-213302144-20191004-
DL26092019-12-DE
Date de réception préfecture :
04/10/2019

DEPARTEMENT DE LA GIRONDE

Commune de LACANAU

Propriété de la Commune de LACANAU

Sise Avenue Marie Curie et Rue Frédéric mistral
Ancienne Parcelle Cadastre Section BV numéro 7
Cadastre Section BV numéros 726 à 739
d'après le Document Modificatif du Parcelle
Cadastral n°3048A du 02/09/2019

PLAN DE BORNAGE APRES DIVISION

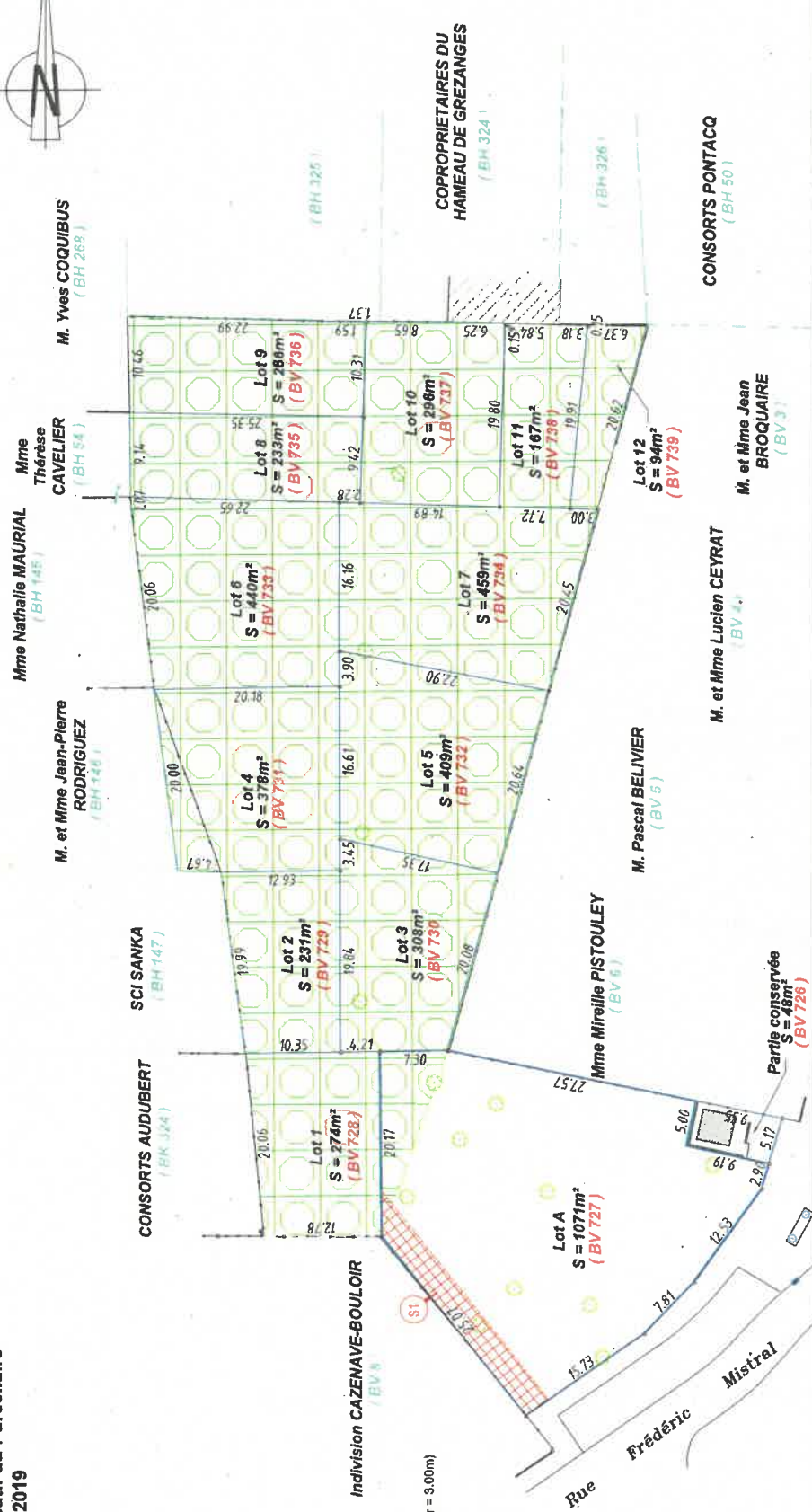

S1
Servitude de passage provisoire (largeur = 3.00m)
pour l'entretien des espaces verts classés
- Fonds servant: Lots 1 à 12

LEGENDE

- Borne OCE béton existante.
- Borne OCE plastique nouvelle.
- (BV 5) Référence cadastrale.
- Application cadastrale figurative.
- Clôture grillagée.
- Limite de lot.
- Lampadaire.
- Arbre.

LEGENDE

JEAN-MARC NIAUSSAT
XAVIER de GOUVILLE
THIERRY NAVARRA
OLIVIER PACHEN

Géo Aquitaine
Géomètres-Experts
AU-delà de la mesure

33370 - 25 Boulevard de Foyeaur - CS 30113 - Tél : 05 56 86 72 54 / Fax : 05 57 54 15 - www.geo-aquitaine.com
 33130 - 24 Quai du Président Wilson - Tél : 05 56 49 42 64 / Fax : 05 57 12 82 45 - www.gm33130.com
 Gecex - 33212 - 21 DUMES - BP 30253 - 3 Rue Condorcet - Tél : 05 56 63 17 30 / Fax : 05 56 76 84 44 - www.gm33212.com
 33100 - 48 RUEP - (Bureau secondaire) - 33260 - 40 Boulevard du Pyla - Tél : 05 57 15 74 12 / Fax : 05 57 54 15 75 - www.gm33100.com

Accusé de réception en préfecture
 033-213302144-20191004-
 DL26092019-12-DE
 Date de réception préfecture :
 04/10/2019

BOF

Dossier n°: A170509
 Date: Juillet 2019
 Mis à jour le 16/09/2019
 Suivi par: MEHD
 Responsable: EG

ECHELLE : 1/500