

Commune :
LACANAU (214)

Numéro d'ordre du document
d'arpentage : 3048 A
Document vérifié et numéroté le 02/09/2019.
A Bordeaux
Par F.OTTERNAUD géomètre cadastreur DGFIP
pour le cadre A, en charge de la mission topo
Signé

PTGC
Cité Administrative - Boite 53
Tour B - 14ème Etage
Rue Jules Ferry
33090 BORDEAUX
Téléphone : 05.56.24.85.97
Fax : 05 56 24 86 21

DIRECTION GENERALE DES FINANCES PUBLIQUES

EXTRAIT DU PLAN CADASTRAL

Section : BV
Feuille(s) : 000 BV 01
Qualité du plan : P5 ou CP [40 cm]

Echelle d'origine : 1/2000
Echelle d'édition : 1/1000
Date de l'édition : 02/09/2019
Support numérique : -----

CERTIFICATION
(Art. 25 du décret n° 55-471 du 30 avril 1955)
Le présent document d'arpentage, certifié par les propriétaires soussignés (3)
a été établi (1) :
A - D'après les indications qu'ils ont fournies au bureau ;
B - En conformité d'un piquetage : ----- effectué sur le terrain ;
C - D'après un plan d'arpentage ou bornage, dont copie ci-jointe, dressé
le ----- par ----- géomètre à -----
Les propriétaires déclarent avoir pris connaissance des informations portées
au dos de la présente 6463.
A -----, le -----

D'après le document d'arpentage
dressé
Par ABAC (2)
Réf. :
Le

(1) Rayer les mentions inutiles. La formule A n'est applicable que dans le cas d'une esquisse (plan révisé par voie de mise à jour). Dans la formule B, les propriétaires peuvent avoir effectué eux-mêmes le piquetage.
(2) Qualité de la personne agréée (géomètre expert, inspecteur, géomètre ou technicien agréé du cadastre, etc...)
(3) Préciser les noms et qualité du signataire (mandataire, avoué, représentant qualifié de l'autorité appropriée, etc...)

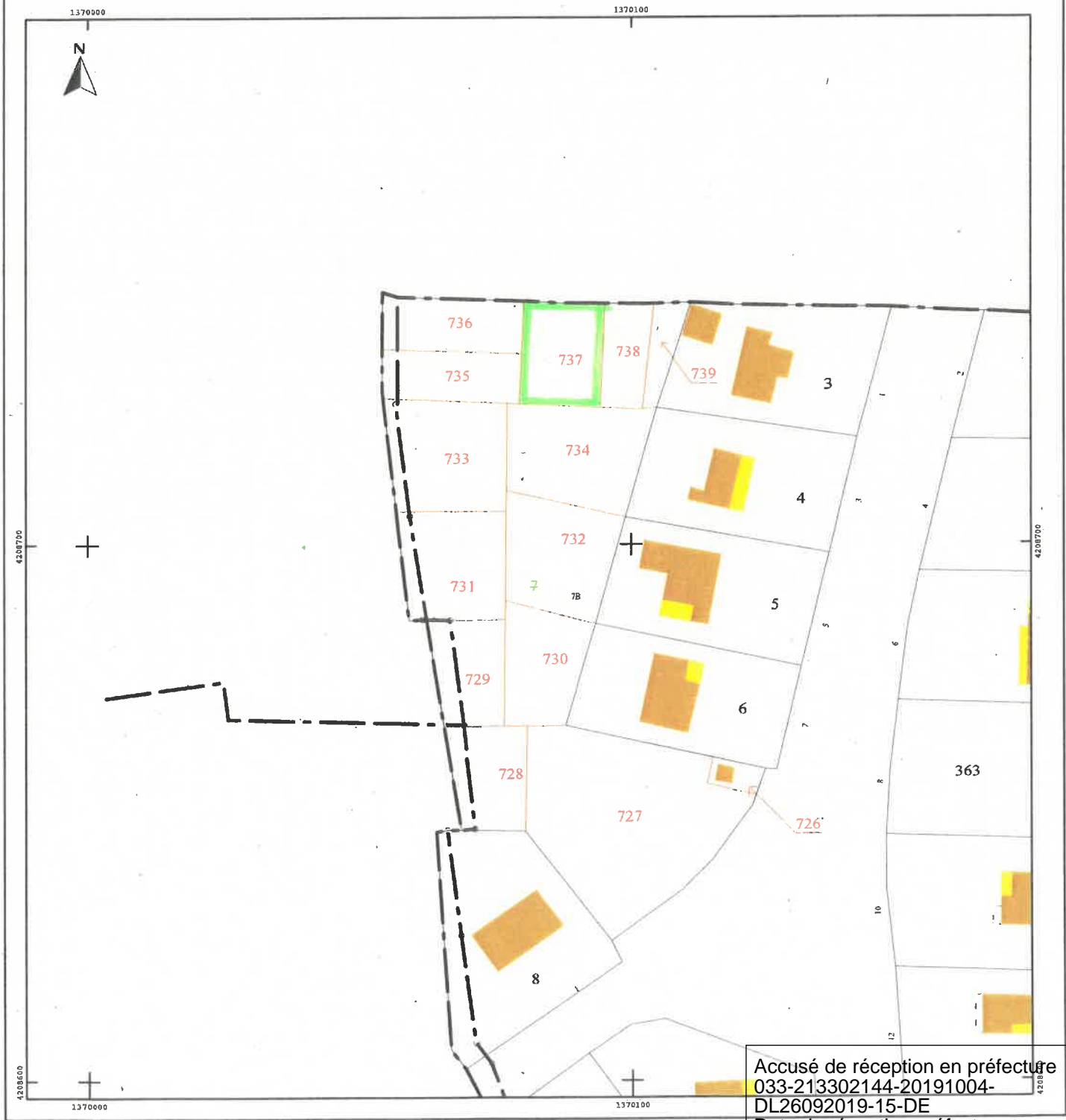

Accusé de réception en préfecture
033-213302144-20191004-
DL26092019-15-DE
Date de réception préfecture :
04/10/2019

Propriété de la Commune de LACANAU

Sise Avenue Marie Curie et Rue Frédéric mistral
Ancienne Parcelle Cadastrée Section BV numéro 7
Cadastrée Section BV numéros 726 à 739
d'après le Document Modificatif du Parcellaire
Cadastral n°3048A du 02/09/2019

PLAN DE BORNAGE APRES DIVISION

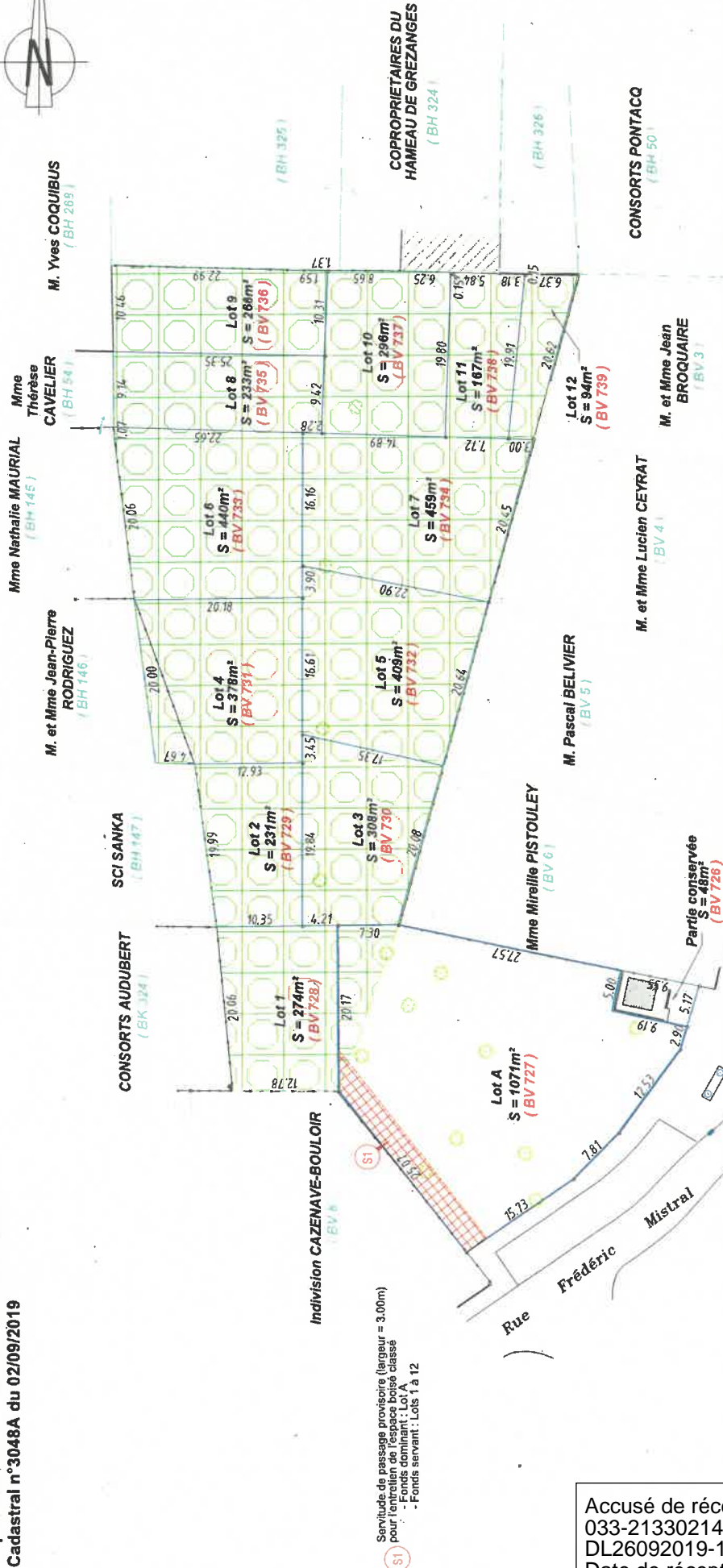
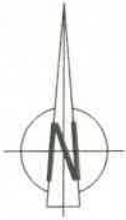

BOF	
Dossier n°:	A170509
Date:	Juillet 2019
Mis à jour le:	16/09/2019
Suivi par:	MHD
Responsable:	BG

LEGENDE

- Borne OCE béton existante.
- Borne OCE plastique nouvelle.
- Référence cadastrale.
- Application cadastrale figurative.
- Clôture grillagée.
- Limite de lot.
- Lampadaire.

ESPACE BOISE CLASSÉ

Arbre.

Géo Aquitaine
 Géomètres-Experts
 AU-delà de la mesure

JEAN-MARC NIAUSSAT
 XAVIER de GOUVILLE
 THIERRY NAVARRA
 OLIVIER PACHEN

33370 - 25 Boulevard de Feydeau - CS 30113 - Tél : 05 56 86 72 54 / Fax : 05 57 54 15 - www.geo-aquitaine.com
 33130 - 24 Quai du Président Wilson - Tél : 05 56 49 42 64 / Fax : 05 57 12 82 45 - www.geo-aquitaine.com
 33212 - ZI DUMES, BP 30253, 3 Rue Condorcet - Tél : 05 56 63 17 30 / Fax : 05 56 76 84 44 - www.geo-aquitaine.com
 33130 - 10 Rue de la République - Tél : 05 57 15 74 12 / Fax : 05 57 54 15 75 - www.geo-aquitaine.com

Accusé de réception en préfecture
 033-213302144-20191004-
 DL26092019-15-DE
 Date de réception préfecture :
 04/10/2019

ECHELLE : 1/500