A L'OUEST

COWORKING

LACANAU

PRESENTATION

OFFRES & SERVICES

www.a-louest.org

SOMMAIRE

01 NOS VALEURS

02 L'HISTOIRE

03 NOS UTILISATEURS

04 NOS ESPACES & TARIFS

05 GOUVERNANCE

06 TEMOIGNAGES

07 CONTACT

NOS VALEURS

Mission

A l'Ouest Coworking propose l'accès à un lieu proche de chez soi où il fait bon vivre et travailler. C'est un lieu flexible de rencontres, d'échanges, de collaborations, un lieu où l'on peut participer, venir travailler, créer des liens.
Que vous soyez travailleur indépendant, salarié en télétravail, retraité, étudiant, si vous souhaitez développer un projet vous êtes le bienvenu. L'échange de compétences, de savoirs et le réseau sont notre leitmotiv.
Et la bienveillance est notre mantra.

Parce qu'A l'Ouest Coworking se trouve à 15 minutes de l'océan et à moins de 5 minutes du lac, nous sommes particulièrement sensibles à notre environnement et à notre impact. C'est pourquoi dès 2017 nous avons mis en place plusieurs modes d'écogestion : le tri et la valorisation des déchets, collecte et recyclage des mégots, utilisation de produit naturels d'entretien, adhésion à un fournisseur d'énergies renouvelables. Et les projets ne manquent pas pour la suite : récupération de l'eau de pluie, création d'un jardin partagé en permaculture, méthanisation des déchets organiques, etc...

Vision

L'Histoire...

Hiver 2015

La Ville de Lacanau et la Communauté de Commune des Lacs Médocains lancent les première réunions publiques autour de la notion de Tiers-Lieu.

2016

Suite à la réunion publique, un groupe d'habitants se réunit autour d'une même idée de projet et créaient l'association en mars.

2016-2017

Développement du projet grâce au concours de la Communauté de Commune Médoc Atlantique, de la Ville de Lacanau, et au soutien de la Région Nouvelle-Aquitaine.

2017

Intégration de la Maison Bergey dans le centre bourg, suite aux travaux de rénovation du Rez-de-chaussée

2018-2019

40 adhérents
Création de l'Abordage, une dynamique locale et ouverte aux entrepreneurs, mobilisés pour tisser avec agilité des liens interprofessionnels, en partenariat avec l'ADEC et le Club des Entrepreneurs du Médoc.
Créationd'un emploi pour le développement d'un réseau économique de proximité- en partenariat avec l'Association pour le Développement Economique Canaulais (ADEC) et l'Office de Tourisme Médoc Atlantique.

2020 - 2021

+ de 100 adhérents
Organisation sanitaire COVID-19
Maintien de l'accueil dans le lieu pour les adhérents
Ouverture du bureau à 8 personnes et changement de présidence.

2022

+ de 200 adhérents
Passage de relais de la présidence à un homme ! Le premier chez A l'Ouest !

2023

Restructuration du bureau
Création d'un collège de représentation des utilisateurs permanents
Evolution du projet en cours
Délégation de la direction générale à un prestataire de service.

La Maison Bergey

UTILISATEURS

16 utilisateurs permanents
6 associations locales

+ de 10 000 codes d'accès saisis

Evolution du nombre d'adhérents

2018	2019	2020	2021	2022
une 30 aine	+ de 40	+ de 100	+ de 150	233

NOS ESPACES

OPEN SPACE NOMADE

Situé au Rez de chaussée
Meuble-bureau, disposant de 4 places assises
Quatre bureaux individuels
Chaises & écrans inclus

OPEN SPACE PERMANENT

2 salles
Rez de chaussée - 1er étage
12 places assises
Chaises & écrans inclus

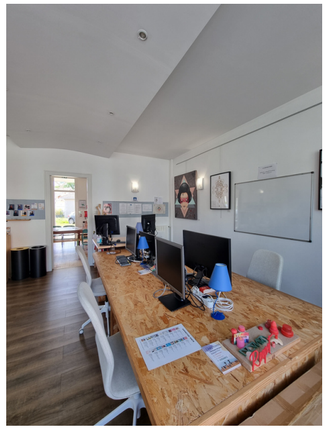

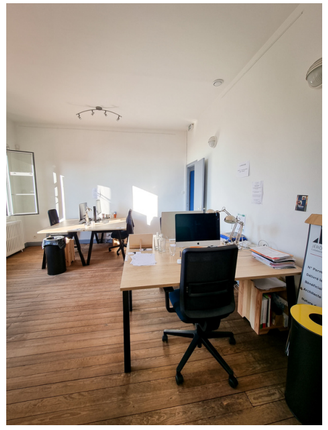

TARIFS

10€ la demi-journée
20€ la journée
180€ /mois
(permanent - de 6 mois)
160€/mois
(permanent + de 6 mois)

NOS ESPACES

BUREAU PRIVE

Situé à l'étage ou rez-de-chaussée
Espace privatisé
Accueil - rendez-vous jusqu'à 4 personnes
Location ponctuelle ou à l'année

SALLE DE REUNION

Située au rez-de-chaussée
20 places assises et complètement modulables : réunion, assemblée générale, formations, ateliers...
Equipée d'un système de visio-conférence/vidéo-projecteur
Cafetière et bouilloire

TARIFS

15€ les 2h
25€ la demi-journée
(matin ou après-midi)
40€ la journée
185€ la semaine
(du lundi au vendredi)
400€/mois
(+ de 6 mois consécutifs)

90€ la journée
60€ la demi-journée
(matin ou après-midi)

60€ la journée tarif solidaire pour association et organisme de formation de retour à l'emploi

NOS ESPACES COMMUNS

LA CUISINE

Machine à café
Bouilloire
Micro-onde
Plaque électrique
Réfrigérateur
Table et banc pour déjeuner.
Espace Chill

ESPACE IMPRESSION

Imprimante A4 & A3 / NB
& Couleurs, scanner,
relieuse, plastifieuse

LA CABINE TELEPHONIQUE

Situé à l'étage
Pour une personne
Réduction sonore
Idéal pour les conversations
téléphoniques ou Visio

NOS ESPACES COMMUNS

STATIONNEMENT

Un solution de stationnement mitoyen à l’espace.

TERRASSE

Une terrasse couverte pour déjeuner, passer un appel téléphonique, un temps de pause

A l'Ouest Coworking est engagé dans une démarche d'écogestion :
collecte pour le recyclage des mégots
collecte des bouchons en liège
utilisation de produits d'entretien naturels
tri des déchets
utilisation limitée du plastique (carafe en verre à disposition et vaisselle)

GOUVERNANCE

Capitaine

Gardienne du trésor

Officier

Secrétaire

Matelot

Vice-secrétaire

Marin

Relations
Coworkers

TEMOIGNAGES

Alinda - Utilisatrice permanente

★★★★★

Un super espace de travail partagé avec une équipe au top ! Espace idéalement situé et très bien équipé (internet, coin cuisine, équipements...) Au programme : de belles rencontres et une productivité au max !
Solution parfaite pour élargir son réseau professionnel, partager et travailler.
Je recommande les yeux fermés et remercie l'équipe associative de rendre ce lieu si accueillant :)

Maryline - Utilisatrice récurrente

★★★★★

Je réserve en moyenne 3 fois par mois pour 2/3 heures dans ce coworking depuis un peu plus d'un an. Un accueil toujours très sympathique, souriant de la part des personnes qui s'occupent du lieu mais aussi des autres coworkers.
Le lieu est convivial, toujours propre, bien tenu. Si on a besoin de quoique que ce soit il y a toujours une personne présente pour nous renseigner.
Il y a pas mal d'échanges entre coworkers mais toujours dans le respect des autres (échanges en cuisine ou sur la terrasse).
Je recommande ce lieu qui, en plus, n'est pas très loin du lac et de l'océan ☺ ce qui est un +++

Jean-Marc - Utilisateur occasionnel

★★★★★

Magnifique accueil dans un lieu propice au travail, à l'échange, aux rencontres. On adore l'ambiance studieuse et chaleureuse dans un cadre de rêve. A consommer sans modération. Merci à Babeth et Jesse pour leur accueil génial.

Emmanuelle
Utilisatrice salle de réunion

★★★★★

Ayant eu l'occasion de co-animer une formation agréée en Fleurs de Bach au mois de novembre 2019 dans cet espace de co-working, j'ai beaucoup apprécié le contact relationnel avec l'équipe qui est au petit soins pour expliquer le fonctionnement du lieu et qui reste disponible en cas de problème. L'espace est vraiment agréable, on trouve tout ce qu'il faut sur place ce qui est très pratique. Une adresse à retenir et que je recommande vivement

A L'OUEST

COWORKING

LACANAU

CONTACT

1 rue Edmond ABOUT - 33680 Lacanau

05 56 03 16 28

07 68 80 05 91

captain@a-louest.org

www.a-louest.org

https://www.facebook.com/alouestcoworking

@alouestcoworking

A l'Ouest Coworking Lacanau