

# PLAN DE MASSE

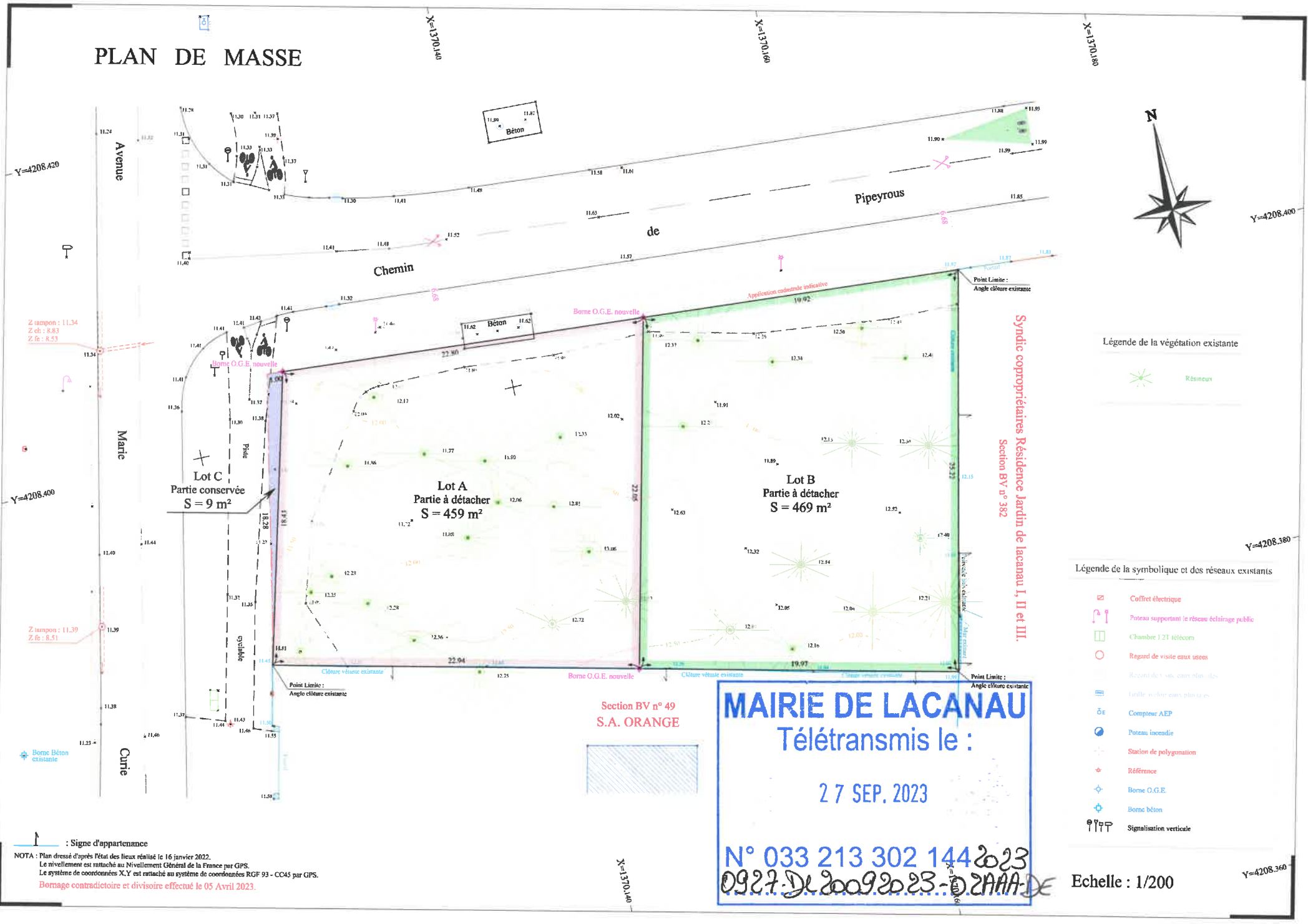

### Légende de la végétation existante

- Résineux

### Légende de la symbolique et des réseaux existants

- Coffret électrique
- Poteau supportant le réseau éclairage public
- Chambre 1.21 télécom
- Regard de visite eaux usées
- Regard de visite eaux pluviales
- Caille wicker eaux pluviales
- Compteur AEP
- Poteau incendie
- Station de polygammation
- Référence
- Borne O.G.E.
- Borne béton
- Signalisation verticale

Section BV n° 49  
S.A. ORANGE

**MAIRIE DE LACANAU**  
Télétransmis le :  
27 SEP. 2023  
N° 033 213 302 144 2023  
0927-De-20092023-02AAA-DE

Echelle : 1/200

NOTA : Plan dressé d'après l'état des lieux réalisé le 16 janvier 2023.  
Le nivellement est rattaché au Nivellement Général de la France par GPS.  
Le système de coordonnées X,Y est rattaché au système de coordonnées RGF 93 - CC45 par GPS.  
Bornage contradictoire et divisoire effectué le 05 Avril 2023.