

Département de la GIRONDE
 COMMUNE DU LACANAU *33680*

PLAN DE DIVISION Le Petit Moutchic

Propriété de la Commune de bordeaux
 sisé, route de Bordeaux

REFERENCES CADASTRALES

Section : AH
 Lieu-dit : LE PETIT MOUTCHIC
 Numéro : 104

ECHELLE : 1/500

Indice	Date	Nature des modifications	Dessinateur	Validation
1	15/05/2025	V9		E. TURCQ

PARALLELE 45

Société de Géomètres-Experts Associés
 65, Avenue de la Côte d'Argent
 33680 LACANAU
 TEL: 05.56.03.50.99
 FAX: 05.56.03.57.41

PLAN ETABLI

A : LACANAU
 DOSSIER : 230912
 FICHER : 230912.dwg

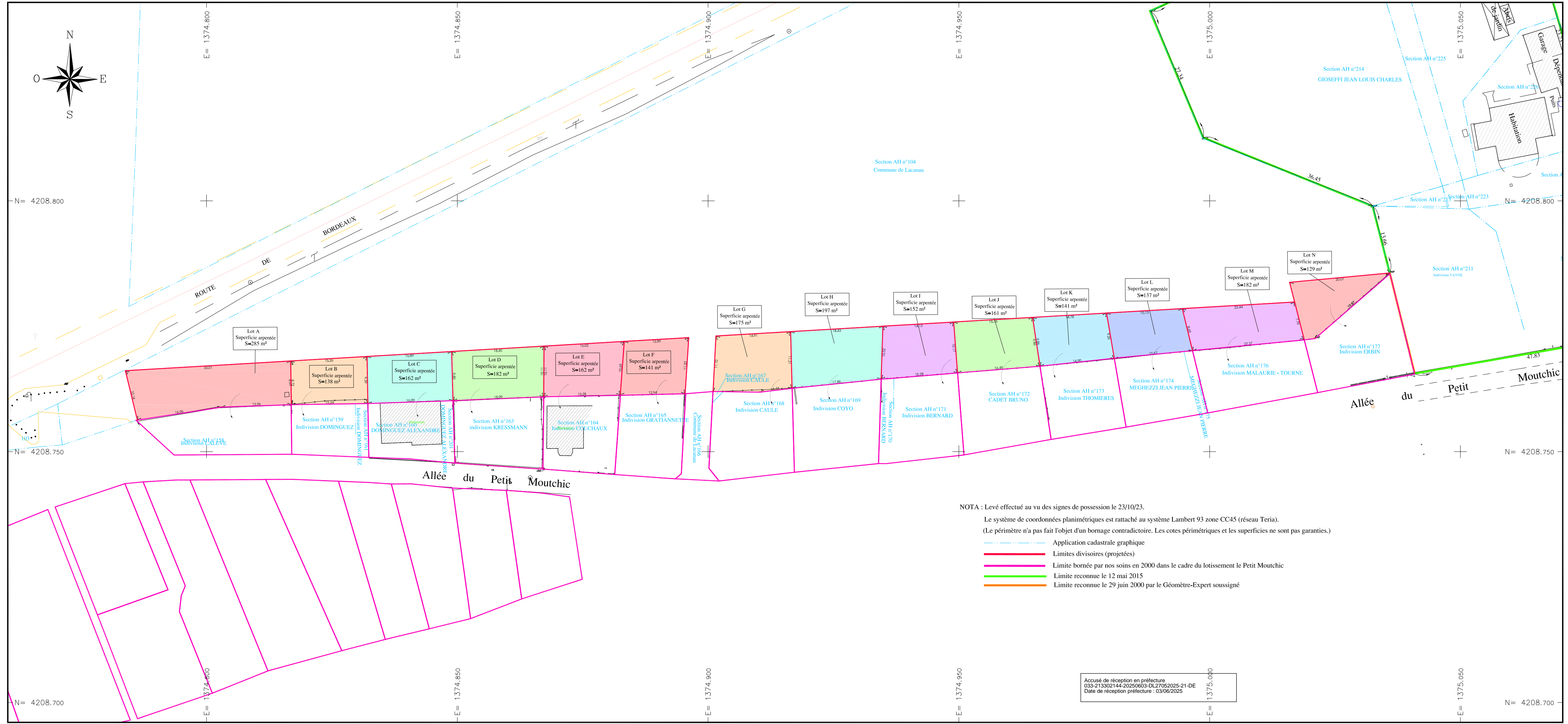

NOTA : Levé effectué au vu des signes de possession le 23/10/23.
 Le système de coordonnées planimétriques est rattaché au système Lambert 93 zone CC45 (réseau Teria).
 (Le périmètre n'a pas fait l'objet d'un bornage contradictoire. Les cotes périmétriques et les superficies ne sont pas garanties.)

- Application cadastrale graphique
- Limites divisaires (projetées)
- Limite bornée par nos soins en 2000 dans le cadre du lotissement le Petit Moutchic
- Limite reconnue le 12 mai 2015
- Limite reconnue le 29 juin 2000 par le Géomètre-Expert soussigné

Accusé de réception en préfecture
 033-213302144-20250603-DL27062025-21-DE
 Date de réception préfecture : 03/06/2025