

Département de la GIRONDE  
 COMMUNE DU LACANAU \*33680\*

# PLAN DE DIVISION Le Petit Moutchic

Propriété de la Commune de bordeaux  
 sisé, route de Bordeaux

## REFERENCES CADASTRALES

Section : AH  
 Lieu-dit : LE PETIT MOUTCHIC  
 Numéro : 104

**ECHELLE : 1/500**

Indice	Date	Nature des modifications	Dessinateur	Validation
1	15/05/2025	V9		E. TURCQ

### PARALLELE 45

Société de Géomètres-Experts Associés  
 65, Avenue de la Côte d'Argent  
 33680 LACANAU  
 TEL: 05.56.03.50.99  
 FAX: 05.56.03.57.41

PLAN ETABLI  
 A : LACANAU

DOSSIER : 230912  
 FICHER : 230912.dwg

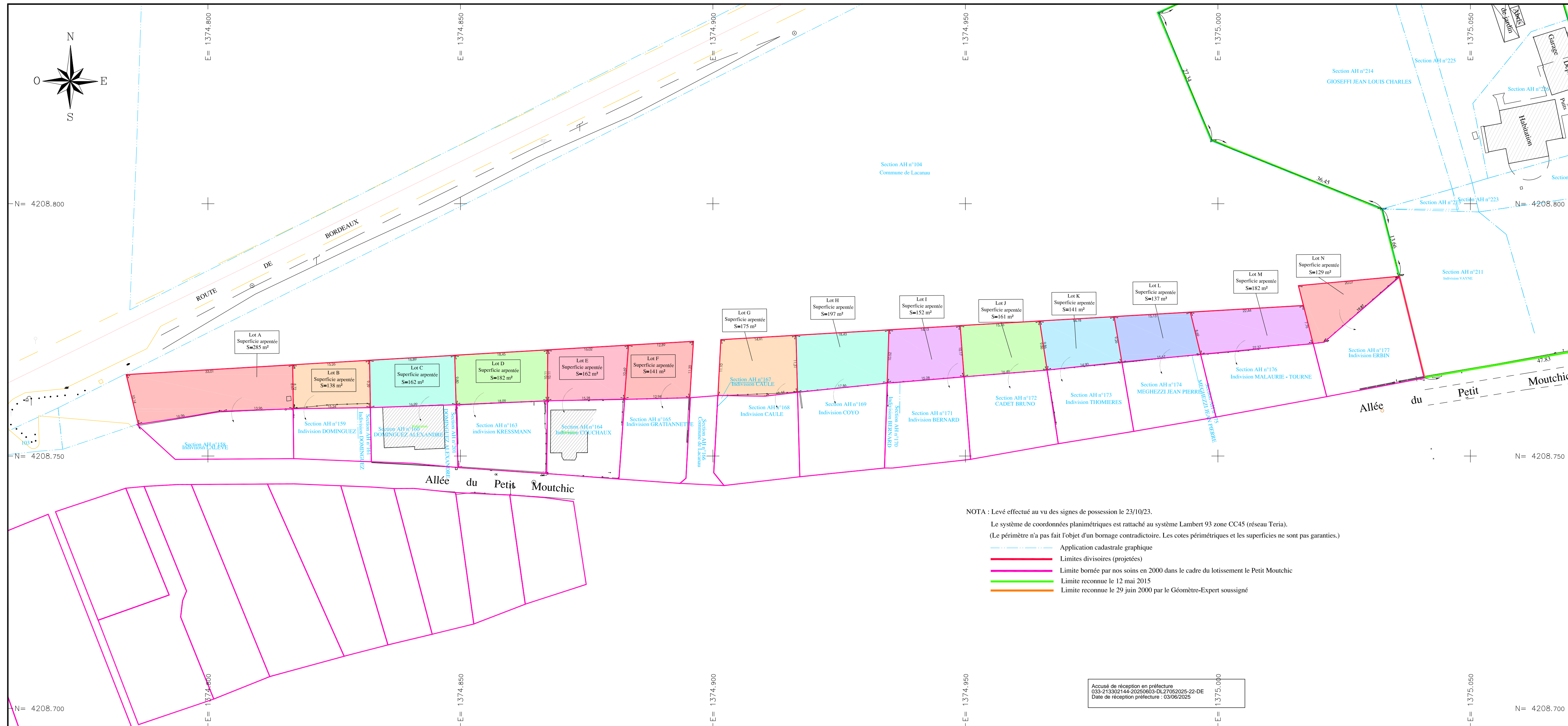

NOTA : Levé effectué au vu des signes de possession le 23/10/23.  
 Le système de coordonnées planimétriques est rattaché au système Lambert 93 zone CC45 (réseau Teria).  
 (Le périmètre n'a pas fait l'objet d'un bornage contradictoire. Les cotes périmétriques et les superficies ne sont pas garanties.)

- Application cadastrale graphique
- Limites divisaires (projetées)
- Limite bornée par nos soins en 2000 dans le cadre du lotissement le Petit Moutchic
- Limite reconnue le 12 mai 2015
- Limite reconnue le 29 juin 2000 par le Géomètre-Expert soussigné

Accusé de réception en préfecture  
 033-213302144-20250603-DL27062025-22-DE  
 Date de réception préfecture : 03/06/2025